OBRAS MISIONALES PONTIFICIAS

OMP ESPAÑA

MEMORIA DE ACTIVIDADES

2020

Índice

Presentación 01

1. Nosotros 02

2. Apoyamos a los territorios de misión 06

2.1. Territorios de misión 06

2.2. Fondo Universal de Solidaridad: una red mundial de caridad misionera 08

3. Promovemos el espíritu misionero 10

3.1. Sensibilización 10

3.2. Formación 20

3.3. Acompañamiento de los misioneros 22

3.4. Nuestra colaboración económica 24

3.5. Nuestra aportación a los Fondos Universales de Solidaridad 26

4. Participamos en la caridad misionera universal 28

4.1. La comunión misionera 28

4.2. Fondo Universal de Solidaridad: una red mundial al servicio del Papa 28

5. Nuestras Delegaciones Diocesanas 30

Obras Misionales Pontificias en España, 2021
C/ Fray Juan Gil, 5 · 28002 Madrid
Tel.: 91 590 27 80
dir.nal@omp.es · www.omp.es

Diseño y maquetación:
Juan Salvador · www.estudiojuansalvador.com

Depósito legal: M-19196-2019

Impresión:
Gráficas Dehon, PP. Reparadores
C/ La Morera, 23-25 · Torrejón de Ardoz (Madrid)
Tel.: 91 675 15 36

Presentación

Con toda su "rareza", este año ha sido una gran oportunidad de vivir la caridad, la solidaridad, con las Iglesias jóvenes.

2020: **un año raro**, raro, raro... Lo hemos dicho en todos los ámbitos, en todas las conversaciones. Nunca, al comenzar el año, pensamos que íbamos a vivir lo que hemos vivido y lo que todavía estamos viviendo.

Como en la Iglesia, esta "rareza" se ha dado **en todo el mundo** y ha influido en todas las naciones de todos los continentes. Bueno, sé que hay algún país, circunscrito a islas del Pacífico, que no ha padecido la pandemia... Pero son una pequeñísima excepción.

Y, si el año ha sido raro para la sociedad, no puede dejar de serlo para la animación misionera. Pero con alegría, creo, y debo decirlo, que, habiendo sido una grave situación de cara a las actividades programadas, ello **no ha impedido** que la conciencia misionera de los españoles esté fuerte y se mantenga presente en la vida de nuestras comunidades.

Es verdad que, como todos, hemos tenido que ponernos al día en temas de informática y en los medios de comunicación digitales. Y eso, gracias a Dios, nos ha salvado las campañas. De hecho, hemos tenido **una campaña más** aparte de las tres que las Obras Misionales Pontificias realizan año tras año: el Papa nos pidió liderar una iniciativa para concienciar de la situación en los países de misión con motivo de la pandemia; y, realmente, ha sido una gran oportunidad de vivir la caridad, la solidaridad, con las Iglesias jóvenes, lo mismo que se ha vivido también todo este año a nivel nacional. La pandemia ha sido global, y la caridad..., **¡católica o universal!**

Con esta Memoria de 2020, las Obras Misionales Pontificias de España quieren **dar las gracias** a todos los que, con la oración, con el ofrecimiento de la enfermedad, las limitaciones, las dificultades, y con la generosidad económica, han hecho posible que España muestre el rostro más amable y eclesial con las diócesis, vicariatos y prelaturas que dependen de la Congregación para la Evangelización de los Pueblos. Los obispos, las religiosas y religiosos, los sacerdotes y comunidades cristianas, los misioneros que allí están, nos escriben cartas conmovedoras. Y es que reconocen que la existencia de la Iglesia en esos países solo es posible por la **comunión de bienes** que se vive a través de las Obras Misionales Pontificias.

José María Calderón Castro

Director Nacional
de las Obras Misionales Pontificias en España

1. Nosotros

*Las **Obras Misionales Pontificias (OMP)** son una red mundial al servicio del Papa para apoyar la misión universal de la Iglesia y a las Iglesias jóvenes con la oración y la caridad misionera. Presentes **en España desde 1839**, las Obras Misionales Pontificias están extendidas por todas las diócesis españolas.*

*Son **Obras** porque fomentan la acción misionera; **Misionales**, porque canalizan la responsabilidad de todo el pueblo de Dios por la misión universal de la Iglesia; y son **Pontificias** desde 1922, año en que Pío XI las asumió como Obras del Papa, proponiéndoselas a toda la Iglesia. Sus dos grandes **objetivos** son:*

Apoyar
a los territorios de misión

Proporcionar a los 1.116 territorios de misión lo necesario para que ningún rincón del mundo se quede sin la esperanza de conocer a Dios. Sostener el testimonio cristiano de caridad que se expresa mediante la evangelización universal.

Promover
el espíritu misionero

Concienciar y formar a todos los fieles, y fomentar su participación efectiva en la misión universal de la Iglesia.

El mandato de Jesús de anunciar el Evangelio por todo el mundo (cf. Mt 28,19-20) incumbe a todo el pueblo de Dios.

La función de impulsar y dirigir la misión está encomendada en la Iglesia universal al **Romano Pontífice y al Colegio Episcopal**; en la Iglesia particular, al **Obispo diocesano**.

El **Papa** encomienda el impulso y la supervisión de la obra misionera a la **Congregación para la Evangelización de los Pueblos**: el Secretario Adjunto de la Congregación es Presidente de las **Obras Misionales Pontificias**. Ellas se encargan de promover eficazmente la **animación, formación y cooperación misionera** por medio de las Direcciones Nacionales de OMP que ya están presentes en más de 100 países de los cinco continentes. Es función de las Obras ayudar a los Obispos a cumplir con su deber misionero.

Las cuatro Obras Misionales Pontificias comparten el criterio común de la **eclesialidad** al servicio de la misión divina.

Dios Padre ha enviado a su Hijo al mundo para salvarlo y Cristo envió al Espíritu Santo para realizar su obra salvífica e impulsar a la Iglesia a llevar al mundo entero la vida de Dios, que es amor. Cada Obra, con su fin fundacional propio, nació **para llevar esta vida divina hasta los últimos confines de la tierra** y trae al primer plano algún aspecto fundamental que, de hecho, está presente en todas.

	Propagación de la Fe 1822	Infancia Misionera 1843	San Pedro Apóstol 1889	Pontificia Unión Misional 1916
Fin fundacional	Evangelización de las Iglesias particulares en territorios de misión	Educación de una conciencia misionera de los niños de todo el mundo	Vocaciones en territorios de misión y su formación	Formación misionera de la fe de los cristianos de todo el mundo
Campo de acción	Fortalecer las Iglesias locales de reciente implantación, que carecen de medios para poder desarrollar su acción autónomamente	Alentar el espíritu misionero y la solidaridad mutua entre los niños de toda la tierra	Ayudar a los jóvenes que quieren ser sacerdotes, religiosos o religiosas en los países de misión	Promover la formación misionera de quienes, a su vez, se ocupan de sensibilizar sobre la misión a las comunidades cristianas
Jornada	Domund: penúltimo domingo de octubre	Infancia Misionera: tercer domingo de enero*	Vocaciones Nativas: IV Domingo de Pascua	Acción continua a lo largo del año
Rasgos del carisma	Universalidad Comunión	Reciprocidad Pequeñez	Vocación Corresponsabilidad	Misionariedad Comunicación

* Nueva fecha de la Jornada de Infancia Misionera en España, aprobada en la 115 Asamblea Plenaria de la CEE (2-6 de marzo de 2020), adelantada una semana para evitar la coincidencia con el Domingo de la Palabra, establecido por el papa Francisco para el III domingo del Tiempo Ordinario.

El cardenal Luis Antonio Gokim Tagle fue nombrado por el Santo Padre nuevo **Prefecto de la Congregación para la Evangelización de los Pueblos** el 8 de diciembre de 2019. El cardenal Tagle es también Presidente de la Federación Bíblica Católica y Presidente de *Caritas Internationalis*.

Donde están los más vulnerables y necesitados, allí también están los misioneros, que necesitan nuestro apoyo.

Card. Tagle, videomensaje, 17-10-2020

Mons. Giampietro Dal Toso fue nombrado el 9 de noviembre de 2017 por el Papa Francisco Secretario Adjunto de la Congregación para la Evangelización de los Pueblos y **Presidente de las Obras Misionales Pontificias**.

El objetivo de las OMP desde siempre ha sido ayudar a todos a vivir una fe misionera y universal. […] El corazón de las OMP late donde late el corazón de la Iglesia.

Mons. Dal Toso, entrevista Agencia Fides 28-5-2020

***Las OMP "no son en la Iglesia un ente independiente"**, suspendido en el vacío. Dentro de su especificidad, que conviene cultivar y renovar siempre, está el **vínculo especial que las une al Obispo de la Iglesia de Roma**, que preside en la caridad. Es hermoso y confortante reconocer que este vínculo se manifiesta en una labor llevada a cabo con la alegría, sin buscar aplausos o reclamar pretensiones; una obra que, justamente en su gratuidad, **se entrelaza con el servicio del Papa**, siervo de los siervos de Dios. Os pido que el carácter distintivo de **vuestra cercanía al Obispo de Roma** sea precisamente este: compartir el amor a la Iglesia, reflejo del amor a Cristo, vivido y manifestado en el silencio, sin jactarse, sin delimitar el "terreno propio"; con un trabajo cotidiano que se inspire en la caridad y en su misterio de gratuidad; con una obra que sostenga a innumerables personas interiormente agradecidas, pero que quizás no saben a quién dar las gracias, porque desconocen hasta el nombre de las OMP. **El misterio de la caridad en la Iglesia se lleva a cabo así**.*

Papa Francisco, Mensaje a las OMP, 21-5-2020

Actividad de la Dirección Nacional

Asamblea General de las OMP

El Consejo Superior de las OMP, en el que participan los Directores Nacionales de todo el mundo, se reúne una vez al año (normalmente, en mayo) en Asamblea General Ordinaria, convocada, presidida y moderada por el Presidente de las OMP (cf. *Estatuto de las OMP*, art. 37).

El Director Nacional de las OMP en España tomó parte en esa Asamblea General de las OMP, que esta vez tuvo que celebrarse de manera virtual, el 12 de junio de 2020.

Consejo Nacional de las OMP

El Consejo Nacional está compuesto por el Director Nacional y delegados de los Directores Diocesanos de OMP (cf. ibíd., art. 54) y, para desarrollar las funciones que le corresponden (cf. ibíd., art. 55), se reúne tres veces al año.

En 2020 estas reuniones se celebraron el 25 de febrero, el 1 de junio y el 24 de noviembre (las dos últimas, por videoconferencia).

Asamblea Nacional de Directores de las OMP y Jornadas Nacionales de Delegados Diocesanos de Misiones

Es la Asamblea anual de todos los Directores Diocesanos, con otras personas invitadas del ámbito misionero. Trata de los asuntos más importantes de las OMP y elige a los representantes en el Consejo Nacional, así como a los integrantes de los Secretariados y los Consejos.

Este año las circunstancias de la pandemia no hicieron posible su celebración.

Secretariados y Consejos

Cada una de las cuatro Obras tiene su Secretariado, compuesto por Directores Diocesanos, empleados de la Dirección Nacional y representantes de instituciones misioneras.

Los Consejos, por su parte, tratan de temas específicos: Asuntos Económicos, Jóvenes y Comunicación.

Secretariados y Consejos se reúnen tres veces al año; en 2020 hubo que recurrir a encuentros *on-line* y, en algún caso, fue necesaria su cancelación.

2. Apoyamos a los territorios de misión

2.1. Territorios de misión

Por encargo del Papa, las Obras Misionales Pontificias tienen el deber de **ofrecer un constante apoyo espiritual y material a las Iglesias jóvenes.**

En la actualidad existen **1.116 territorios de misión**[1]: son las zonas en las que la Iglesia está en sus inicios, y necesitan un apoyo especial. Constituyen un tercio de las diócesis de todo el mundo y ocupan el 43,13% de la superficie de la tierra.

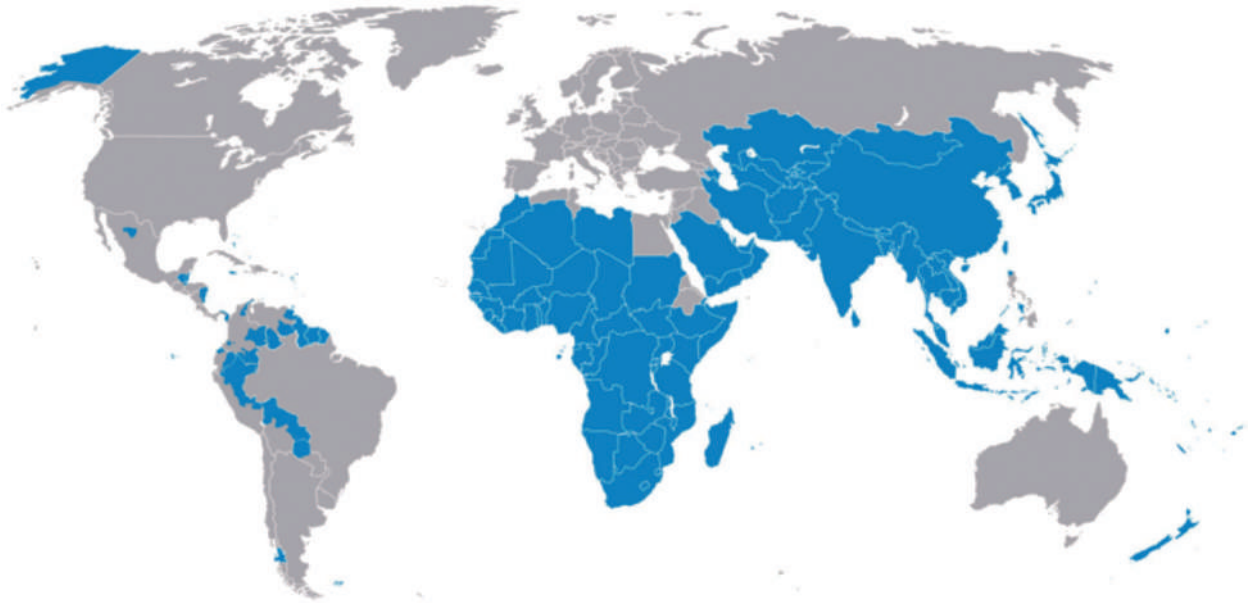

Continente	Países	Archidiócesis	Diócesis	Abadía territorial	Vicariato apostólico	Prefectura Apostólica	*Missio sui iuris*	Prelatura territorial	Administración apostólica	TOTAL
África	55	96	398	-	19	3	1	-	-	517
América	33	5	23	-	40	1	2	1	-	72
Asia	32	79	343	1	17	34	3	-	4	481
Oceanía	19	11	32	-	0	1	2	-	-	46
TOTAL	**139**	**191**	**796**	**1**	**76**	**39**	**8**	**1**	**4**	**1.116**

[1] Fuente: *Anuario Pontificio 2020.*

- El 45,70% de la humanidad vive en los territorios de misión.
- Aproximadamente un 44% del trabajo social y educativo de la Iglesia se desarrolla en los territorios de misión.
- Uno de cada tres bautismos en el mundo se celebra en los territorios de misión.
- Con respecto al promedio universal, un sacerdote atiende a más del doble de habitantes en los territorios de misión.

*"Este compromiso, material y espiritual, **debe continuar**, sobre todo porque son las mismas Iglesias locales quienes nos lo piden, pero en ese espíritu que el Papa ha enfatizado: el corazón de la misión es despertar la fe en la comunión de la caridad. [...] Este es un criterio sobre el cual estamos llamados a medir toda nuestra acción eclesial".*

Mons. Dal Toso, Entrevista Agencia Fides, 28-5-2020

MEMORIA DE ACTIVIDADES 2020 · OMP ESPAÑA

2.2. Fondo Universal de Solidaridad: una red mundial de caridad misionera

Todos los Directores Nacionales se reúnen una vez al año en Roma, en la Asamblea General de las OMP, para estudiar cómo promover mejor la cooperación misionera.

1.116 territorios de misión

En ellos se realizan los proyectos misioneros de evangelización y de caridad *(pp. 6-7)*.

Las ayudas económicas llegan a través de las Nunciaturas Apostólicas en cada país.

ROMA:

Presidencia

Consejo Superior

Secretariados Generales

Fieles

Parroquias

Comunidades cristianas, movimientos…

Asociaciones, grupos, etc.

Las Delegaciones Diocesanas de Misiones también reciben los donativos económicos *(pp. 30-32)* y canalizan las iniciativas para la cooperación misionera.

Con las aportaciones de todos los países se constituye el **Fondo Universal de Solidaridad** de cada Obra. La Asamblea General de las OMP los distribuye entre las solicitudes de proyectos recibidas.

Obispos, sacerdotes y seminaristas

Catequistas y agentes de pastoral

Infancia

Diócesis y parroquias

Monasterios, congregaciones religiosas y noviciados

Emergencias

Las Delegaciones Diocesanas de Misiones son las principales responsables de la animación y la formación misioneras *(pp. 16-17)*.

Dirección Nacional de OMP

Pone a disposición de Roma los donativos de la Iglesia en España *(pp. 24-25)*.

Estos son los beneficiarios de los proyectos atendidos por OMP España *(pp. 26-27)*.

Delegaciones Diocesanas de Misiones

La Dirección Nacional promueve y dirige las OMP en España y coordina el funcionamiento en las diócesis; por ejemplo, las Jornadas misioneras *(pp. 11-13)*.

Las Delegaciones Diocesanas de Misiones participan en los Secretariados y Consejos de la Dirección Nacional *(p. 5)*.

La Asamblea Nacional de las OMP y el Consejo Nacional de las OMP son los principales órganos de representación y decisión de las Delegaciones Diocesanas de Misiones *(p. 5)*.

Las OMP son una red al servicio de la caridad misionera del Papa, según se visualiza en este cuadro. Este espíritu se encarna en el Fondo Universal de Solidaridad. Cómo se constituye económicamente y se ayuda a los territorios de misión se explica en las pp. 28-29.

3. Promovemos el espíritu misionero

Con el objetivo esencial de **fomentar la cooperación con la misión universal de la Iglesia**, las acciones de las OMP en España están centradas en cuatro grandes campos de actuación permanente, entrelazados entre sí:

SENSIBILIZACIÓN

Despertar el interés por la misión universal de la Iglesia

FORMACIÓN

Dar a conocer mejor qué es y cómo se realiza la misión en el mundo entero

ACOMPAÑAMIENTO DE LOS MISIONEROS

Prestar atención personal y espiritual a los misioneros

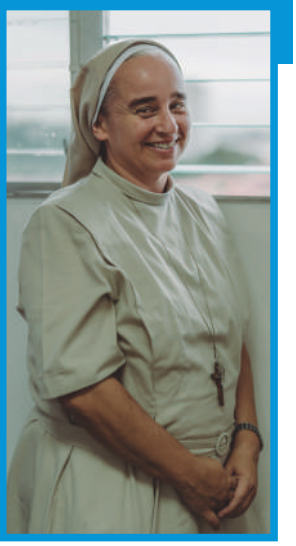

COLABORACIÓN ECONÓMICA

Ayudar con los donativos de los fieles a los territorios de misión

3.1. Sensibilización

a) Jornadas misioneras

Son **momentos privilegiados** en la vida de las diócesis, parroquias y comunidades cristianas en general para:

· la **toma de conciencia** de la misión universal de la Iglesia y

· la **cooperación económica** que expresa dicha responsabilidad.

La Dirección Nacional de las OMP **elige los lemas, prepara y distribuye** a las Delegaciones Diocesanas de Misiones los **materiales pastorales** para que lleguen a las parroquias y articula la **recogida de las aportaciones** de los fieles a las Jornadas.

INFANCIA MISIONERA

Reunión del jurado del VII Concurso Nacional de Infancia Misionera "Dales voz. Crea tu podcast"

Aportaciones obtenidas a lo largo de 2020: **2.489.013,72 euros**

- **"Con Jesús a Egipto"**. Este año vemos a Jesús Niño refugiado en Egipto, viviendo en carne propia el sufrimiento y la injusticia que afligen a los más débiles. Desde el principio Jesús conoce la oposición y la persecución, y también desde estos primeros momentos manifiesta cómo Dios opta por los pequeños y nos libera del mal (cf. CCE 530). Esta es la gran esperanza que nos mueve a quienes somos enviados a transmitir al mundo el amor de Dios, como hacen los misioneros.

- **"¡En marcha!"**. La Sagrada Familia se ve obligada a ponerse en camino, como tantos migrantes, refugiados y desplazados forzosos de nuestros días. "En marcha" se ponen los misioneros para anunciar a Jesús a quienes no lo conocen. Y este grito es también para todos nosotros, para que no nos quedemos quietos, sino que salgamos al encuentro del otro y de Dios.

VOCACIONES NATIVAS

Vídeo informativo de la Jornada Mundial de Oración por las Vocaciones y Jornada de Vocaciones Nativas

Aportaciones obtenidas a lo largo de 2020:
1.877.095,86 euros

- **"Jesús vive..."**. Jesús no es un recuerdo o un mero "buen ejemplo" del pasado: "El que nos llena con su gracia, el que nos libera, el que nos transforma, el que nos sana y nos consuela es alguien que vive. Es Cristo resucitado" (ChV 124). Es el anuncio pascual, que la Iglesia misionera lleva a todos los ámbitos y periferias del mundo.
- **".. y te quiere vivo"**. Acoger esa vida de Jesús, que se hace presente en la nuestra, es una experiencia "de Corazón a corazón" que transforma a la persona. Como dice Francisco, "la vida que Jesús nos regala es una historia de amor, una *historia de vida* que quiere mezclarse con la nuestra y echar raíces en la tierra de cada uno" (Discurso, 26-1-2019).

DOMUND

Exposición "El Domund, al descubierto", en Burgos

Aportaciones obtenidas a lo largo de 2020: **12.865.172,79 euros**

- **"Aquí estoy…".** La primera parte del lema (cf. Is 6,8) nos invita a "abrirnos" a la misión y muestra nuestra disponibilidad. El sujeto es "yo"; se trata de una respuesta a Dios en primera persona: "Estoy disponible para cumplir la misión que me has encomendado y que solo yo puedo realizar o se quedará sin hacer, porque «yo soy una misión en esta tierra»". Los misioneros y misioneras ya han pronunciado este "aquí estoy" y han partido. ¿Y nosotros, que, en medio de nuestra vida cotidiana, somos también "bautizados y enviados"?
- **".. envíame".** La misión tiene, desde su origen, la dinámica del envío. El Padre envía al Hijo y al Espíritu Santo; Jesús envía a sus discípulos a anunciar el Evangelio a todas las gentes. Toda la historia de la Iglesia se ha tejido con envíos de misioneros que, desde sus comunidades de origen, han salido a anunciar a Cristo con obras y palabras, formando nuevas comunidades. "Ser enviado" es un elemento diferenciador que distingue al misionero del cooperante o voluntario: hablamos de alguien que vive su entrega como una donación y vocación a disposición de la Iglesia.

Misión en tiempos de pandemia

España se une al Fondo de Emergencia de OMP abierto por el Papa

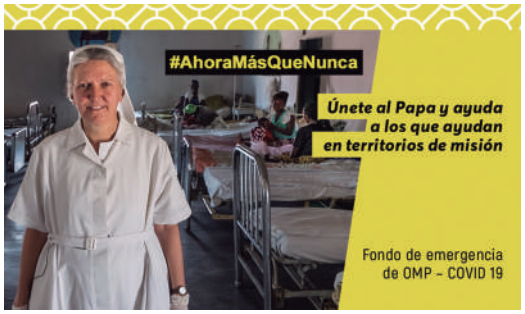

El 6 de abril de 2020 el Papa Francisco estableció un Fondo de Emergencia Covid-19 en las Obras Misionales Pontificias, para ayudar a las personas y comunidades trágicamente afectadas por la propagación del **coronavirus en los territorios de misión**. El Santo Padre ofreció 750.000 $ como contribución inicial para el Fondo, y pidió aportaciones al mismo a través de las OMP de cada país.

OMP España se unió a esta iniciativa con la campaña #AhoraMásQueNunca, apelando a la generosidad de los españoles para colaborar con los misioneros en estas circunstancias tan difíciles. Como resultado de la campaña, **España contribuyó con 452.140,10 euros.**

Mascarillas para visibilizar la tarea misionera en la crisis sanitaria

Con el deseo de poner de manifiesto el trabajo de los misioneros en la pandemia, OMP España distribuyó mascarillas hechas en Togo a jóvenes que habían vivido experiencias misioneras, a periodistas y a *influencers*. Se les pidió **unirse al Papa y al Fondo de Emergencia de OMP** con un simple gesto de apoyo: ponérsela y hacerse una fotografía, colgándola en las redes sociales con el *hashtag* #AhoraMásQueNunca.

Carrera Virtual del Domund

Ante la imposibilidad de celebrar con normalidad, especialmente en colegios y parroquias, la Jornada Mundial de las Misiones del 18 de octubre, OMP brindó la opción de cooperar a través de la **I** Carrera Solidaria Virtual del Domund, dirigida a todas las edades. En ella unos dos mil participantes **combinaron deporte y colaboración con las misiones** y los misioneros, adquiriendo un dorsal, desde 5 euros, para correr "virtualmente" por el Domund, con ayuda de una aplicación, en el fin de semana de la Jornada. Como *hashtag* para compartir se usó #CorrePorElDomund. Mavi García, campeona de España de ciclismo en ruta y contrarreloj, se sumó a esta iniciativa y mandó un vídeo animando a participar.

"Misioneros por el Mundo Covid-19"

El espacio *Misioneros por el mundo* tuvo una **edición especial**: *Misioneros por el Mundo Covid-19*. Esta estuvo integrada en la programación "Trece te acompaña", ofrecida por la cadena televisiva mientras duró el estado de alarma.

OMP lanza una web para vivir el aislamiento en clave misionera

El 19 de marzo de 2020, constatando cómo la realidad del Covid-19 había cambiado nuestras vidas, obligándonos a estar por un tiempo aislados en casa, OMP lanzó en su web una sección con un amplio catálogo de **iniciativas para vivir el confinamiento abiertos al mundo**: información sobre misioneros y Covid-19, recursos de oración, entretenimiento para niños y adultos, etc. Todo ello, acompañado por un breve comentario del Evangelio del día –"Meditaciones de cuarentena"–, realizado por José María Calderón, director nacional de OMP.

Próxima beatificación de Paulina Jaricot, primera de las fundadoras de las OMP

La aprobación por el papa Francisco (26-5-2020) de un milagro atribuido a la intercesión de Paulina María Jaricot, fundadora de la Obra de la Propagación de la Fe, abre el camino a su beatificación.

Paulina Jaricot fue una laica francesa nacida en 1799 en una familia de ricos industriales. Tras varios acontecimientos personales y escuchar una predicación en la cuaresma de 1816, sufrió una transformación interior que la llevó a vestirse como las obreras de su Lyon natal, por solidaridad con su pobreza. En un abandono total en Cristo, decide dedicarse a las misiones y buscar su sostenimiento. Entre las trabajadoras de una fábrica familiar, formó un grupo de mujeres dispuestas a rezar y entregar una parte de su paga para ayudar a los misioneros. La iniciativa se extendió entre la gente humilde y, en 1822, nació oficialmente la Obra de la Propagación de la Fe, a la que Pío XI concedió en 1922 el título de Pontificia.

El milagro aprobado tuvo lugar en 2012, 150 aniversario del nacimiento de Paulina. Se trata de la curación de Mayline Tran, de tres años, cuya vida fue dada por perdida tras sufrir asfixia por un mal tránsito de alimentos y una parada cardiovascular de 20 minutos, y que se curó totalmente después de hacerse una novena a Paulina Jaricot.

Extractado de la página web de OMP España
27-5-2020

Las OMP, a través de las Jornadas misioneras y la labor de la Dirección Nacional, están orientadas a promover la **acción permanente** de la animación misionera en las diócesis y parroquias, así como los recursos para la **información** y la **formación misioneras**.

b) Acciones de sensibilización de las Delegaciones Diocesanas de Misiones[2]

Acciones dirigidas a los fieles en general

22 conferencias y mesas redondas	2.921 asistentes
5 exposiciones misioneras	2.300 visitantes
8 marchas (del Domund y otras)	11.535 asistentes
98 testimonios misioneros, tertulias y otros foros	3.527 participantes
151 presentaciones de Jornadas (parroquias, arciprestazgos...)	8.384 participantes
3 conciertos	900 asistentes
210 visitas a colegios e institutos	12.055 asistentes

Acciones globales dirigidas a la infancia

Concurso de Infancia Misionera	733 participantes
Festivales de la Canción Misionera	353 participantes
Tren Misionero	No tuvo lugar
Encuentros diocesanos de Infancia Misionera	1.468 participantes
Sembradores de Estrellas	26.967 participantes

Relación con medios de comunicación en las Delegaciones

Presentaciones de Jornadas a la prensa	53
Ruedas de prensa	17
Notas de prensa	212
Programas de radio	160
Programas de TV	25
Entrevistas y otras intervenciones en medios de comunicación escritos	501

[2] Los datos se refieren a 49 Delegaciones Diocesanas de Misiones.

Las **páginas web** de las Delegaciones Diocesanas de Misiones tuvieron 326.822 visitas de 22.745 usuarios únicos. Además, en el total de las **redes sociales** de las Delegaciones, hay 2.104 suscriptores en YouTube, 33.737 seguidores en Facebook, 23.839 seguidores en Twitter y 3.709 seguidores en Instagram.

c) Recursos informativos de la Dirección Nacional

· OMPress

Noticias misioneras de todo el mundo, ofrecidas de lunes a viernes, con un alcance de 1.109 suscriptores, incluidos otros medios de comunicación social. Desde 2017 las noticias aparecen visiblemente en la página web de OMP.

· Revistas

Misioneros T. Milenio	10 números al año	31.150 ejemplares anuales
Gesto	5 números al año	497.667 ejemplares anuales
Supergesto	5 números al año	96.175 ejemplares anuales
Cartel Iglesia en Misión	5 + 1 Día del Misionero Diocesano	57.530 ejemplares anuales
Illuminare	3 números al año	71.100 ejemplares anuales
Enfermos Misioneros	5 números al año	283.000 ejemplares anuales
Guía Compartir la Misión	1 al año	500 ejemplares anuales

· Radio y televisión

Siguen emitiéndose en Radio María los espacios *Iglesia viva*, de OMP España (quincenal); *Iglesia en misión*, del director nacional de OMP, con el equipo de "Jóvenes para la Misión" de la diócesis de Madrid (semanal), el cual ha alcanzado los 500 programas; y *La aventura de la fe*, de la Delegación Diocesana de Misiones de Valencia (quincenal).

También en Radio María, se empezó a emitir desde octubre el programa semanal *Pauline Jaricot, la mujer del Domund*, los jueves a las 6:00. Este espacio de OMP España da a conocer la vida, el entorno eclesial y social, y la espiritualidad de esta mujer excepcional, que va camino de los altares.

Asimismo, continúa en Trece la andadura del espacio televisivo semanal *Tú eres misión* (los lunes a las 00:30 y los sábados a las 10:20), en su tercera temporada, con un total de 24 programas.

- **Newsletters**

En el año 2020 se comenzó a utilizar un nuevo canal de comunicación en la Dirección Nacional de OMP: el envío de *newsletters*. Se mandan mensualmente, salvo en los meses de las Jornadas, en que se lanza una semanalmente. El envío de cada *newsletter* se realiza por grupos diferenciados de destinatarios.

La audiencia total es de 6.780 contactos, que se corresponden con donantes, suscriptores vía web, jóvenes, suscriptores de revistas y colaboradores de las OMP, además de los contactos de comunicación interna (Dirección Nacional, Direcciones Diocesanas de OMP y Secretariados Internacionales de las OMP en Roma). Del total de la audiencia, 4.970 contactos han respondido a la petición de actualización de sus datos personales.

- **Podcasts**

Las reflexiones misioneras del director nacional de OMP sobre el Evangelio del día se difunden por la red Hozana (4.400 miembros), iVoox (525 suscriptores) y WhatsApp (500 personas).

- **Relación con los medios de comunicación**

En la Dirección Nacional se han realizado:

- 3 ruedas de prensa para presentar las Jornadas
- 3 dosieres de prensa con motivo de las Jornadas
- 8 notas de prensa con relación a diversos temas

Además, se han atendido las peticiones de los medios de comunicación para entrevistar a diversos misioneros, como testigos de la actualidad internacional (este año, con más hincapié en el tema del Covid-19). Los misioneros han aparecido también en medios para poner rostro a las diversas Jornadas de OMP.

Intervenciones en medios:

- 27 en radio
- 8 en televisión
- 81 en prensa

En 2020 también continuó la colaboración de OMP con el espacio de televisión *Misioneros por el mundo*, de Trece. Se emitieron 9 programas de estreno y varias redifusiones. Durante el año se realizaron viajes a 3 países: Brasil, Uruguay y Costa de Marfil.

OMP ha colaborado con el espacio *Pueblo de Dios*, de La 2 de TVE, en el cual se han ofrecido 3 programas grabados en Chile, para mostrar la labor de los sacerdotes diocesanos de la OCSHA. *El Día del Señor*, también de La 2 de TVE, ha retransmitido 4 misas con motivo de Jornadas misioneras.

· Página web

Visitas	www.omp.es	655.187	www.domund.es	88.023
Usuarios	www.omp.es	212.162	www.domund.es	39.166

www.omp.es: de 1/1/20 a 31/12/20 www.domund.es: de 28/9/20 a 31/12/20

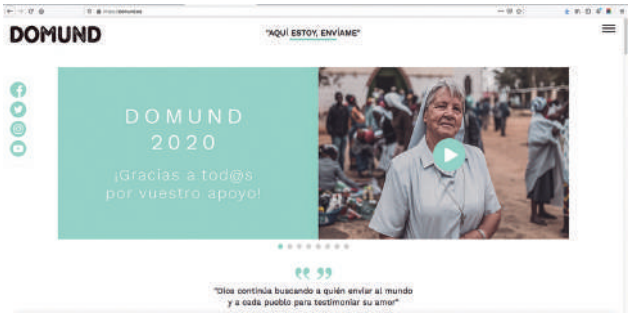

· YouTube

Suscriptores	01/01/2020	4.701	31/12/2020	6.370

Jornada de Infancia Misionera	"¡En marcha!"	36.138 visualizaciones
	"¿Quién estuvo contigo?"	17.765 visualizaciones
Jornada del Domund	Tráiler "Aquí estoy, envíame"	55.299 visualizaciones
	Vídeo "Aquí estoy, envíame"	79.154 visualizaciones

· Redes sociales

Seguidores en Facebook	01/01/2020	11.097	31/12/2020	12.001
Seguidores en Twitter	01/01/2020	12.801	31/12/2020	13.625
Seguidores en Instagram	01/01/2020	2.230	31/12/2020	3.375

3.2. Formación

Encuentros / Jornadas

En 2020 únicamente tuvo lugar el **Encuentro de Empleados y Voluntarios**, el 13 y 14 de febrero; asistieron 118 participantes de 36 diócesis, además de representantes de otras instituciones misioneras.

Cursos

De las actividades habituales de la Cátedra de Misionología de la Universidad Eclesiástica San Dámaso de Madrid, nada más pudo desarrollarse, hasta el confinamiento, el **Curso de Evangelización Misionera**, con 14 personas matriculadas. En el marco de las actividades del Curso, el 12 de febrero se realizó un seminario sobre la realidad de África que impartió la hermana Faustina Dartey, religiosa ghanesa y doctora en Misionología por la Pontificia Universidad Urbaniana. La Jornada Académica anual no pudo realizarse.

Además, el Departamento de Teología de la Evangelización y Catequesis de la Facultad de Teología organizó un **seminario** de profesores y doctorandos con el tema *La Iglesia nace de la misión y vive para la misión*. Debido al confinamiento, solo pudieron tener lugar las sesiones hasta febrero.

Otros foros formativos

La Semana de Misionología de Burgos no pudo realizarse.

En las 17 zonas pastorales se desarrollan varios **encuentros** al año para la formación y la coordinación de las actividades. En 2020, dadas las circunstancias, no se han llevado a cabo los habituales; aun así, han tenido lugar 39 y han participado –junto con los Delegados Diocesanos– los empleados y voluntarios misioneros de Delegaciones y parroquias.

Además, las Delegaciones han realizado los siguientes cursos:

Cursos de formación misionera	28 cursos	408 participantes
Cursos de voluntariado	19 cursos	87 participantes

Recursos formativo-catequéticos

La Dirección Nacional editó, tanto para la Jornada del Domund como para la de Infancia Misionera, tres **guiones de formación misionera**, para niños, chicos y jóvenes. Se siguió desarrollando el **proyecto pedagógico cuatrienal "Con Jesús Niño a la misión"**, procurando responder a las nuevas situaciones generadas por la pandemia.

Libros

Se publicó el libro OBRAS MISIONALES PONTIFICIAS (ed.): *Bautizados y enviados. La Iglesia de Cristo en misión en el mundo*, PPC-OMP, Madrid 2020, que contiene las actas del Congreso Nacional de Misiones (19-22 de septiembre de 2019) celebrado con motivo del Mes Misionero Extraordinario de octubre de 2019.

Además, se publicó M. PÉREZ PICHEL: *Misioneros. Hasta el confín de la tierra*, Palabra, Madrid 2020, en cuya edición colaboró la Dirección Nacional de OMP España.

3.3. Acompañamiento de los misioneros

Los **misioneros** son enviados por sus Iglesias particulares a prestar un servicio a la Iglesia universal en la misión a través de diversas instituciones: institutos misioneros, congregaciones religiosas, asociaciones... La Dirección Nacional de OMP y las Delegaciones Diocesanas de Misiones procuran acompañar su servicio, proporcionándoles **atención personal y espiritual** y **trabajando conjuntamente** con otras instituciones misioneras.

a) Personal

10.629 misioneros españoles registrados en la Dirección Nacional de OMP[3]

- 7.180 en activo
- 3.449 en España (colaborando en animación misionera, a la espera de un nuevo destino...)

Perfil de los misioneros en activo

- 54% mujeres
- 46% hombres
- Edad media: 74 años

- 86 obispos*
- 556 sacerdotes diocesanos
- 1.849 sacerdotes religiosos
- 4.034 consagrados/as
- 651 laicos/as
- 1.241 misioneros enviados por las diócesis
- 5.939 misioneros enviados por 390 instituciones

* De ellos, 34 obispos eméritos

Distribución de los misioneros españoles por continentes

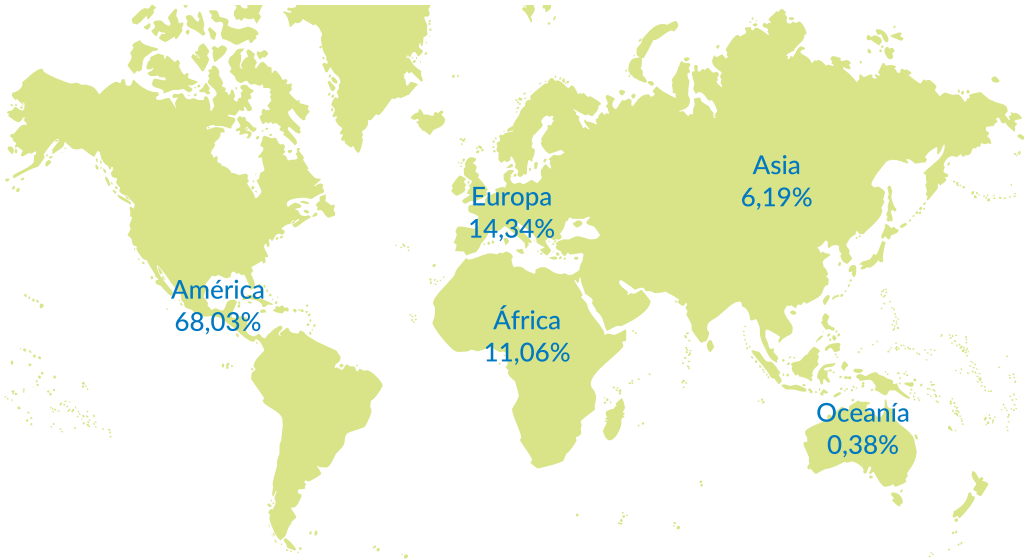

Países con más misioneros españoles en el mundo

- Perú: 673
- Venezuela: 576
- Argentina: 486

Países con más misioneros españoles en cada continente

- América · Perú: 673
- África · Mozambique: 83
- Asia · Japón: 102
- Oceanía · Australia: 18

[3] Misioneros españoles registrados en la Base de Datos de OMP. Pese a todos los esfuerzos, son siempre cifras por debajo de un cómputo completo, con datos en continua evolución, entre otras razones por la movilidad de los misioneros.

- **Comunicación con los misioneros**
  La Dirección Nacional de OMP mantiene una comunicación fluida con 7.992 misioneros (tanto fuera como dentro de España) a través de correo electrónico. Sus testimonios son de gran ayuda para organizar anualmente las Jornadas de Infancia Misionera, Vocaciones Nativas y Domund.
- **Acogida de misioneros en las Delegaciones Diocesanas de Misiones**
  151 visitas de misioneros a sus respectivas Delegaciones, que se han podido efectuar a pesar de las limitaciones de la pandemia.
- **Día del Misionero Diocesano**
  Se ha celebrado en 10 diócesis, con la asistencia de 2.054 personas.
- **Voluntariado permanente en las Delegaciones**
  343 voluntarios.
- **Voluntariado en parroquias, arciprestazgos, etc.**
  682 voluntarios.

b) Cooperación espiritual (motivada especialmente por las Delegaciones)

20 retransmisiones de la misa por radio	54 retransmisiones de la misa por televisión	
Vigilias de oración	76	3.014 participantes
Misas de envío de misioneros	64	686 participantes
Misas de envío de jóvenes	21	631 participantes
Encuentros de oración en monasterios	89	1.155 participantes
Encuentros de oración con cofradías y hermandades	5	– – –

Las Javieradas, que organiza la Delegación de Misiones de Pamplona-Tudela y en las que participan personas de toda España, se llevaron a cabo con mucha menor participación de peregrinos a causa de la pandemia.

c) Colaboración con otras instituciones

a) La Jornada de Vocaciones Nativas se celebra juntamente con la Jornada Mundial de Oración por las Vocaciones y se organiza con la CEE, CONFER y CEDIS.

b) El Director Nacional de OMP es miembro del Consejo Nacional de Misiones de la Comisión Episcopal para las Misiones y de la Comisión Asesora del Fondo Nueva Evangelización de la CEE. Forma parte del Patronato de la Escuela de Formación Misionera. Es invitado a las Asambleas del Servicio Conjunto de Animación Misionera (SCAM) y de la Coordinadora de Asociaciones de Laicos Misioneros (CALM); también a reuniones de trabajo junto con Manos Unidas, Cáritas y otras instituciones de ayuda a los misioneros.

c) Las OMP en España colaboran en las jornadas de otras instituciones: Día del Catequista Nativo (6 de enero), encomendada al IEME, y el Día de Hispanoamérica (primer domingo de marzo), de la OCSHA.

3.4. Nuestra colaboración económica

Las actividades de las OMP en España se pueden realizar gracias a la **colaboración económica** de todos los fieles a través de diversos cauces. A continuación se informa de los ingresos y gastos, de la distribución de los gastos y del origen de los ingresos.

Ejercicio 2020	Ingresos	Gastos	Resultado
Propagación de la Fe	12.865.172,79 €	2.681.799,40 €	10.183.373,39 €
Infancia Misionera	2.489.013,72 €	497.041,49 €	1.991.972,23 €
San Pedro Apóstol	1.877.095,86 €	374.845,07 €	1.502.250,79 €
TOTAL	**17.231.282,37 €**	**3.553.685,96 €**	**13.677.596,41 €**

Distribución de los ingresos

El total de la cooperación económica de España a la misión en 2020 ha sido de **17.231.282,37 €**

El resultado de la diferencia entre ingresos y gastos del año 2020 se pone a disposición de la Presidencia de las OMP en Roma, para su asignación a los proyectos presentados desde los 1.116 territorios de misión.

Origen de los ingresos

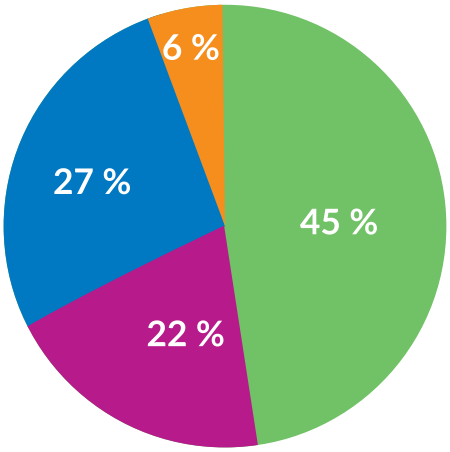

Parroquias	7.697.989,36 €
Herencias	3.778.783,17 €
Colegios	1.022.704,42 €
Otros	4.731.805,42 €

Total ingresos: **17.231.282,37 €**

Pago de subsidios y relación de gastos

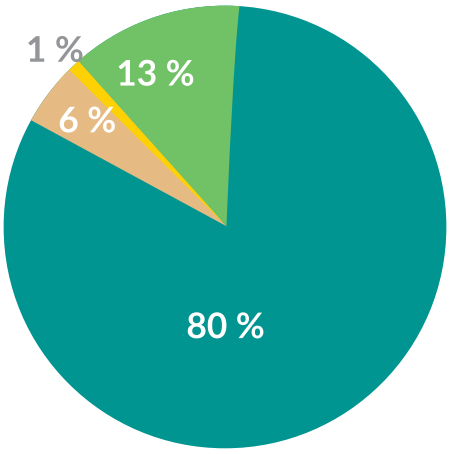

Gastos de pastoral	2.299.109,54 €
Gastos administración	1.161.846,24 €
Institutos misioneros	92.730,18 €

Total gastos: **3.553.685,96 €**

Subsidios pagados	14.744.424,49 €

Los subsidios pagados en 2020 corresponden al resultado de la diferencia entre ingresos y gastos de 2019; a petición de los Secretariados Internacionales de Roma, algunas cantidades fueron adelantadas en ese año 2019.

3.5. Nuestra aportación a los Fondos Universales de Solidaridad

De acuerdo con lo establecido sobre los Fondos Universales de Solidaridad en el *Estatuto de las OMP* (n. 20 y art. 61), la Dirección Nacional de OMP en España, siguiendo las indicaciones de las Secretarías Generales de las respectivas Obras, ha distribuido como subsidios, en el ejercicio 2020, la cantidad de:

14.744.424,49 € destinados a	940 proyectos

a) Obra de Propagación de la Fe

Subsidios pagados	11.105.214,47 €	Proyectos atendidos	504

Continente	N.º proyectos	Países	Diócesis	Cantidad
África	386	22	131	8.400.543,13 €
América	106	10	39	1.618.632,40 €
Asia	12	2	11	1.061.024,04 €
Oceanía*				25.014,90 €
TOTAL	504	34	181	11.105.214,47 €

* Las ayudas fueron para gastos académicos de estudiantes de ese continente en los colegios de Roma a cargo de la Obra de la Propagación de la Fe.

Categorías de subsidios:

- 171 subsidios para gastos ordinarios de las diócesis.
- 110 subsidios de catequesis.
- 223 subsidios extraordinarios con distintas finalidades:
  - 156 proyectos de construcción, reparación, rehabilitación o renovación de edificios eclesiales, residencias de sacerdotes, salas de catequesis, subestaciones, etc.
  - 35 proyectos dedicados a la formación católica para formadores de adultos, o para convivencias bíblicas, vocacionales, etc.
  - 14 proyectos para medios de comunicación, a través de los proyectos SIGNIS de formación de personal para radio y televisión, equipos tecnológicos y producción de programas.
  - 14 proyectos de equipamientos, como instalaciones de paneles solares o fotovoltaicos, perforaciones de pozos, letrinas, muros de recinto o equipos de oficinas.
  - 4 vehículos para poder atender vastas regiones en los territorios de misión.

b) Obra de Infancia Misionera

Subsidios pagados	2.162.193,92 €	Proyectos atendidos	384

Continente	N.º proyectos	Países	Diócesis	Niños	Cantidad
África	242	32	89	300.841	1.483.971,37 €
América	2	1	2	2.130	15.496,10 €
Asia	131	4	37	113.847	619.820,11 €
Oceanía	9	2	6	1.360	42.906,34 €
TOTAL	384	39	134	418.178	2.162.193,92 €

Categorías de subsidios:

· 66 subsidios para gastos ordinarios de las diócesis.

· 318 subsidios extraordinarios con distintas finalidades:
127 protección de la vida · 43 salud · 53 educación · 42 construcción o reparación
33 formación cristiana · 20 equipamiento

c) Obra de San Pedro Apóstol

Subsidios pagados	1.477.016,10 €

Continente	Cantidad
África	1.275.764,56 €
América	49.467,03 €
Asia	151.784,51 €
TOTAL	1.477.016,10 €

Proyectos atendidos: **seminarios**	52	Mayores	21
Seminaristas atendidos	5.535	Menores	16
Formadores atendidos	183	Propedéuticos	15

Categorías de subsidios:

· 49 ordinarios (gastos corrientes de los seminarios)

· 3 extraordinarios (reparación de edificios)

Proyectos atendidos: **noviciados** de institutos religiosos	67

Categorías de subsidios:

· 12 bolsas de estudios

· 55 becas

4. Participamos en la caridad misionera universal

4.1. La comunión misionera

La caridad de **todos los bautizados en todo el mundo** consigue que se ayude a los territorios de misión. Ya los primeros cristianos en Jerusalén crearon una estructura caritativa, que dependía primero de los doce apóstoles y luego de los diáconos (cf. Hch 6,1-6), así como un fondo solidario. Este fondo era el resultado de las colectas iniciadas por San Pablo en otras comunidades (cf. Rom 15,25-28; 1 Cor 16,1; 2 Cor 8,3) con el fin de ayudar a la comunidad de Jerusalén, para manifestar la unidad de fe y amor entre los cristianos.

Fue esta misma preocupación la que impulsó a Paulina Jaricot a crear grupos para dedicarse a **la oración y la colecta de fondos para las misiones.** Los inicios de las Obras Pontificias de la Propagación de la Fe (POPF), Infancia Misionera (Santa Infancia, POSI), y San Pedro Apóstol (POSPA) están en el establecimiento de un fondo de solidaridad capaz de apoyar programas de asistencia universal. El Fondo Universal de Solidaridad es «signo de la unidad de fe, de amor y de justicia que une en el mundo a todos los miembros de la Iglesia y a todas las Iglesias particulares en la comunión de la Iglesia universal» (*Estatuto de las OMP*, art. 67).

Subsidios concedidos por los Fondos Universales de Solidaridad en 2019 (en USD)

POPF	Ordinarios	40.177.024,23
	Extraordinarios	49.014.719,03
POSI	Ordinarios	3.720.228,32
	Extraordinarios	13.540.300,00
POSPA	Ordinarios	20.336.335,51
	Extraordinarios	3.339.982,40
	TOTAL	130.128.589,49

4.2. Fondo Universal de Solidaridad: una red mundial al servicio del Papa

Hay 121 Direcciones Nacionales de las OMP: 42 en África, 25 en América, 22 en Asia, 28 en Europa y 4 en Oceanía. Cada Director Nacional, asistido por un Consejo Nacional, asegura el correcto funcionamiento de las OMP, de acuerdo con el *Estatuto de las OMP*, la legislación local y las directivas pastorales de la Conferencia Episcopal nacional.

Los Directores Nacionales, en la Asamblea General del año 2019

Las aportaciones de todas las Direcciones Nacionales a la POPF, POSI y POSPA constituyen los respectivos Fondos Universales de Solidaridad de las Obras.

Aportaciones a los Fondos Universales de Solidaridad en 2019 (en USD)[4]

	POPF	POSI	POSPA	TOTAL
África	2.093.742,04	891.619,12	661.108,52	3.646.469,68
América	40.308.893,82	3.224.078,12	4.634.577,04	48.167.548,98
Asia	8.343.788,08	1.821.766,65	2.480.749,91	12.646.304,64
Europa	40.406.059,46	12.072.310,01	14.503.808,06	66.982.177,53
Oceanía	964.201,19	522.176,58	495.111,96	1.981.489,73
Otros	1.717.363,94	- - -	1.653.689,00	3.371.052,94
TOTAL	93.834.048,53	18.531.950,48	24.429.044,49	136.795.043,50

Fondo Universal de Solidaridad de las OMP	
2019	136.795.043,50 USD

Niños de Malaui haciendo su aportación a la colecta de Infancia Misionera

[4] Fuente de los cuadros de esta sección: Pontificie Opere Missionarie, *La pontificia cooperazione missionaria e la solidarietà tra le Chiese. Rapporto 2018/2019*, Roma 2020.

5. Nuestras Delegaciones Diocesanas

TABLA DE INGRESOS POR DIÓCESIS

DIÓCESIS	Propagación de la Fe	Infancia Misionera	San Pedro Apóstol
ANDALUCÍA			
Almería	88.239,15 €	6.827,30 €	597,80 €
Cádiz-Ceuta	96.780,31 €	21.362,58 €	2.844,25 €
Córdoba	406.366,17 €	124.219,80 €	51.826,82 €
Granada	304.434,56 €	30.105,39 €	12.748,77 €
Guadix-Baza	12.980,05 €	1.797,59 €	228,58 €
Huelva	67.422,79 €	3.647,26 €	1.381,85 €
Jaén	121.655,90 €	19.389,14 €	6.328,68 €
Jerez	80.997,96 €	4.052,50 €	1.495,92 €
Málaga-Melilla	209.674,73 €	66.792,02 €	34.414,76 €
Sevilla	587.679,94 €	34.520,02 €	5.562,87 €
ARAGÓN			
Barbastro-Monzón	31.512,18 €	11.994,50 €	9.452,99 €
Huesca	275.870,74 €	246.679,36 €	248.367,94 €
Jaca	17.483,25 €	4.380,58 €	590,19 €
Tarazona	24.703,78 €	3.456,17 €	95,03 €
Teruel-Albarracín	29.675,40 €	9.389,08 €	2.432,45 €
Zaragoza	353.496,31 €	132.574,38 €	213.808,30 €
ASTURIAS			
Oviedo	266.317,76 €	11.155,40 €	12.660,00 €
BALEARES			
Ibiza	17.969,25 €	7.186,10 €	1.387,79 €
Mallorca	667.528,36 €	9.907,55 €	2.448,73 €
Menorca	27.128,12 €	1.539,25 €	1.139,25 €
CANARIAS			
Canarias	101.809,31 €	39.669,09 €	13.697,68 €
Tenerife	194.847,61 €	43.937,58 €	42.517,46 €

CANTABRIA			
Santander	204.502,20 €	19.818,39 €	1.940,35 €
CASTILLA-LA MANCHA			
Albacete	103.239,98 €	30.754,77 €	5.649,67 €
Ciudad Real	175.511,17 €	89.376,71 €	13.658,17 €
Cuenca	142.542,01 €	77.719,53 €	50.369,32 €
Sigüenza-Guadalajara	105.230,47 €	30.957,29 €	20.524,25 €
Toledo	185.042,53 €	36.493,21 €	7.930,87 €
CASTILLA-LEÓN			
Astorga	75.043,09 €	9.824,95 €	2.180,13 €
Ávila	76.532,06 €	12.384,88 €	20.392,23 €
Burgos	163.891,12 €	9.304,32 €	11.572,26 €
Ciudad Rodrigo	33.041,90 €	7.310,06 €	4.231,31 €
León	123.532,99 €	40.278,92 €	12.372,05 €
Osma-Soria	46.522,92 €	6.084,24 €	793,52 €
Palencia	89.528,99 €	8.745,25 €	1.740,85 €
Salamanca	115.665,54 €	22.041,86 €	4.089,56 €
Segovia	58.544,08 €	12.614,48 €	12.331,19 €
Valladolid	219.883,11 €	58.559,97 €	48.287,00 €
Zamora	58.620,32 €	16.844,73 €	2.270,62 €
CATALUÑA			
Barcelona	404.103,00 €	90.861,83 €	113.116,65 €
Girona	87.157,63 €	10.164,33 €	2.732,90 €
Lleida	24.775,27 €	13.346,04 €	947,54 €
S. Feliu de Llobregat	139.148,90 €	61.201,39 €	60.530,04 €
Solsona	9.902,94 €	8.263,38 €	589,25 €
Tarragona	68.689,37 €	8.208,89 €	17.483,94 €
Terrassa	67.218,09 €	2.286,98 €	1.510,92 €
Tortosa	51.979,88 €	3.035,01 €	189,27 €
Urgell	25.737,74 €	23.206,01 €	4.319,06 €
Vic	38.483,76 €	566,53 €	182,77 €
EUSKADI			
Bilbao	187.634,80 €	19.941,37 €	34.556,61 €
San Sebastián	156.412,89 €	69.160,44 €	7.276,33 €
Vitoria	226.872,62 €	14.912,32 €	8.638,76 €

DIÓCESIS	Propagación de la Fe	Infancia Misionera	San Pedro Apóstol
EXTREMADURA			
Mérida-Badajoz	186.035,22 €	24.251,46 €	5.729,53 €
Coria-Cáceres	73.130,25 €	19.367,11 €	14.273,97 €
Plasencia	79.580,82 €	9.664,18 €	1.621,79 €
GALICIA			
Lugo	72.264,94 €	4.714,37 €	241,75 €
Mondoñedo-Ferrol	42.893,16 €	7.764,54 €	1.521,03 €
Ourense	164.841,77 €	7.210,41 €	9.317,43 €
Santiago de Compostela	298.020,98 €	51.878,33 €	11.517,40 €
Tui-Vigo	89.066,68 €	11.035,50 €	1.024,67 €
MADRID			
Alcalá de Henares	126.779,07 €	22.884,48 €	1.271,61 €
Getafe	184.242,92 €	11.121,73 €	4.705,38 €
Madrid	1.847.248,26 €	70.874,05 €	158.035,97 €
Arzobispado Castrense	12.801,87 €	89,25 €	89,25 €
MURCIA			
Cartagena	499.486,91 €	229.266,55 €	236.039,01 €
NAVARRA			
Pamplona-Tudela	590.972,71 €	28.746,66 €	15.953,50 €
LA RIOJA			
Calahorra-Logroño	129.002,89 €	50.825,22 €	7.672,75 €
VALENCIA			
Orihuela-Alicante	199.969,79 €	36.152,67 €	16.408,68 €
Segorbe-Castellón	88.444,85 €	41.772,33 €	1.823,48 €
Valencia	714.377,11 €	200.593,67 €	230.697,00 €
DIRECCIÓN NACIONAL	16.447,59 €	11.950,49 €	20.716,16 €
TOTAL	**12.865.172,79 €**	**2.489.013,72 €**	**1.877.095,86 €**

Beato Manuel Lozano Garrido, *Lolo*

1920-1971

En 2020 se celebró el centenario del nacimiento en Linares (Jaén) de este escritor, periodista y "enfermo misionero", insigne colaborador de las revistas de OMP España. Como explicó en su momento el papa Francisco, «el 12 de junio de 2010, la Iglesia proclamó beato al primer periodista laico, Manuel Lozano Garrido, más conocido como "Lolo". A pesar de la enfermedad que le obligó a vivir veintiocho años en una silla de ruedas, nunca dejó de amar su profesión... ¡Realmente un buen ejemplo a seguir!» (Discurso, 23-9-2019). El Santo Padre ha vuelto a citar a "Lolo" en su Mensaje para la 55 Jornada Mundial de las Comunicaciones Sociales (2021).

OBRAS MISIONALES PONTIFICIAS

OMP
ESPAÑA

C/ Fray Juan Gil, 5 · 28002 Madrid · Tel.: 91 590 27 80 · Mail: dir.nal@omp.es · www.omp.es